

Forma do pavimento BALDRAME
escala 1:75

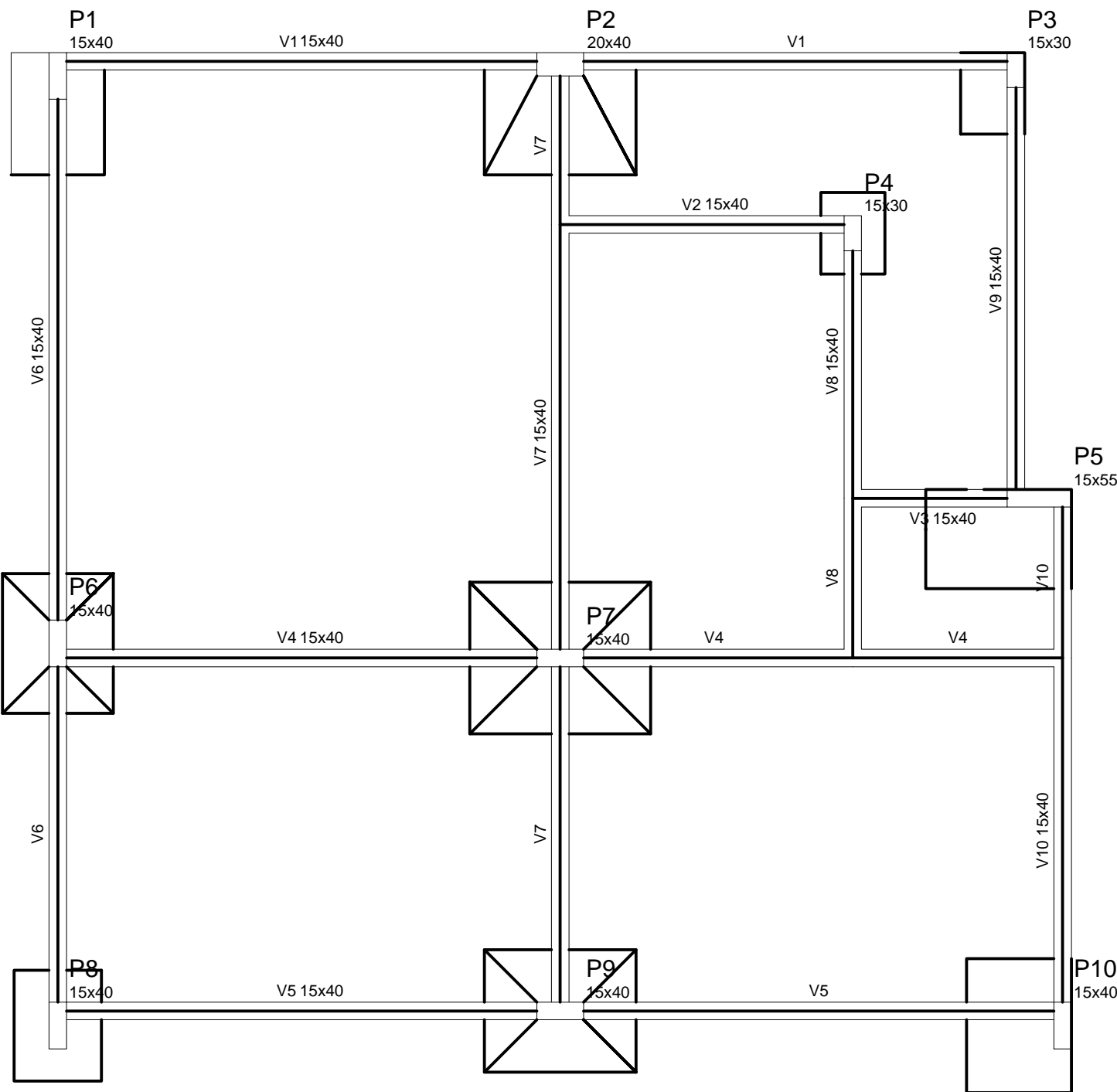

Forma do pavimento SUB-SOLO
escala 1:50

ENDEREÇO: Ampliação da creche UMEI H. L. LORENTZEN à Rua Adalto Ferreira da Mota, Conceição do Castelo-ES, CEP 29370-000	
PROPRIETÁRIO: Prefeitura Municipal de Conceição do Castelo	CPF/COD: 27.165.570.0001-98
CORREDOR/ZONA:	
CATEGORIA DE USO: Institucional – Creche UMEI H. L. LORENTZEN	
	DECLARO QUE A APROVAÇÃO DO PROJETO, NÃO IMPLICA NO RECONHECIMENTO POR PARTE DA PREFEITURA DO DIREITO DE PROPRIEDADE DO TERRENO.
PROPRIETÁRIO: Prefeitura Municipal de Conceição do Castelo	
CNPJ: 27.165.570.0001-98	
AUTOR DO PROJETO: ADRIANO GUIMARÃES BELARMINO	
CUI: A30723-8	
RESPONSÁVEL TÉCNICO: DORIAN PIMENTEL JUSTO	
CREA: ES-037429/0	
DESENHOS:	
DATA: MARÇO/2016	
APROVAÇÕES:	
EMPRESA CONTRATADA: GUIMARÃES E BARAÑANO LTDA-ME CNPJ 12.764.936/0001-78 N.FANTASIA: AMBIENTE CONSTRUTORA	
IDENTIFICAÇÃO DA OBRA: PROJETO ESTRUTURAL	
CONTEÚDO DA PRANCHA: PLANTA DE FORMA 01	
TÉSCALAS: INDICADA	
PRANCHA 05/25	